

SZCZEGÓŁ 17

DOCIEPLENIE STROPODACHU WENTYLOWANEGO

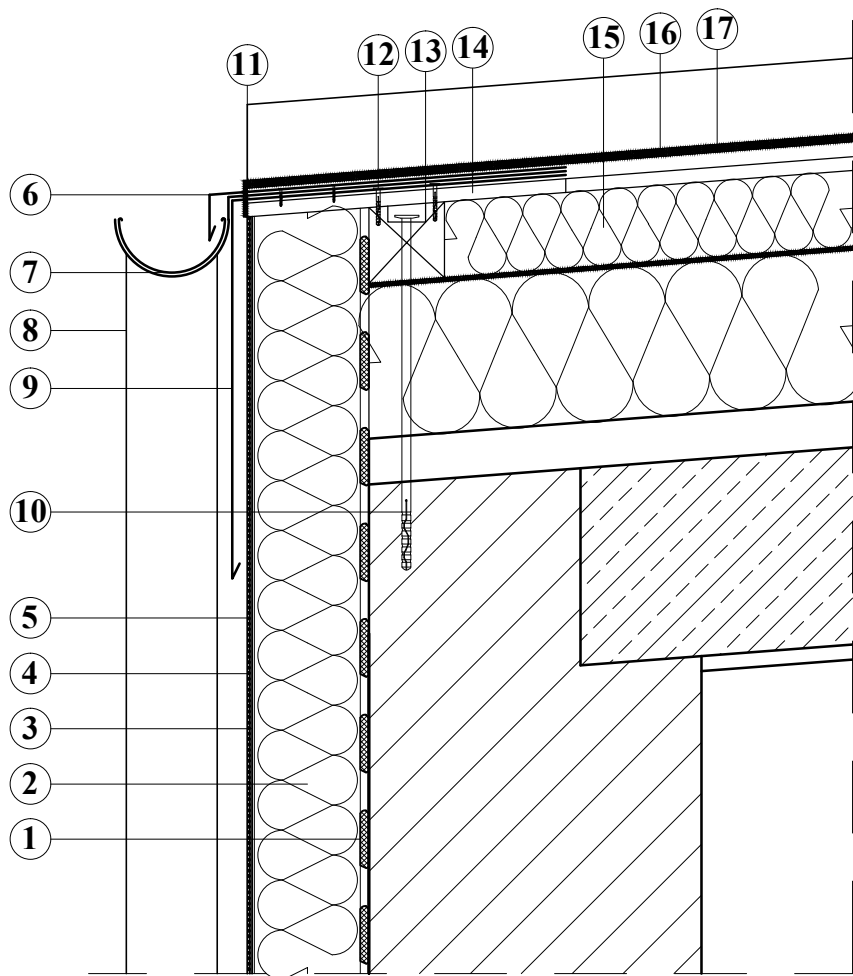

1. ŚRODEK KLEJĄCY - ZAPRAWA KLEJĄCA DO STYROPIANU
2. PROJEKTOWANA IZOLACJA TERMICZNA - STYROPIAN
3. ZAPRAWA ZBROJONA SIATKĄ Z WŁÓKNA SZKLANEGO
4. PREPARAT GRUNTUJĄCY
5. WYPRAWA ELEWACYJNA
6. PAS NADRYNNOWY
7. RYNNNA DACHOWA
8. RURA SPUSTOWA
9. PAS PODRYNNOWY
10. KOTWA STALOWA
11. USZCZELNIACZ POLIURETANOWY
12. KOLEK HPS
13. KRAWĘDZIAK 10x10 cm
14. PŁYTA OSB gr. 18 mm
15. PROJEKTOWANA IZOLACJA TERMICZNA - STYROPIAN JEDNOSTRONNIE LAMINOWANY PAPĄ
16. PAPA TERMOZGRZEWALNA PODKLADOWA
17. PAPA TERMOZGRZEWALNA WIERZCHNIEGO KRYCIA

Uwaga!
Jednoczesne stosowanie materiałów różnych systemów jest niedopuszczalne!

Pracownia Projektowa J&J Sp. z o.o. ul. Zielona 6 24-100 Puławy tel. kom. 667 633 003, 667 433 026			Nr rysunku: AR_S17		Inwestor: Miasto Kołobrzeg Urząd miasta 78-100 Kołobrzeg	Adres obiektu: Budynek Przedszkola Miejskiego nr 6 ul. Tadeusza Kościuszki 9, 78-100 Kołobrzeg; działka nr ew 38.
Projektant:	mgr inż. arch. Zbigniew Doktor	architektura 227/KL/72	Rodzaj projektu: PROJEKT BUDOWLANY			
Audytork:	inż. Jacek Stępień	MRIT 13358	Nazwa elementu projektu budowlanego: PROJEKT TECHNICZNY			
			Tytuł rysunku: SZCZEGÓŁ			
Imię i nazwisko:		Specjalność: / Nr uprawnień:	Podpis:	Data opracowania: 16 września 2024r.		